



EURÓPSKA ÚNIA  
Európsky sociálny fond  
Európsky fond  
regionálneho rozvoja



OPERAČNÝ PROGRAM  
ĽUDSKÉ ZDROJE



MINISTERSTVO  
ŠKOLSTVA, VEDY,  
VÝSKUMU A ŠPORTU  
SLOVENSKEJ REPUBLIKY

Tento projekt sa realizuje vďaka podpore z Európskeho sociálneho fondu a Európskeho fondu regionálneho rozvoja v rámci Operačného programu Ľudské zdroje.

## Učebný text

Prioritná os:	Vzdelávanie
Špecifický cieľ:	Zvýšiť kvalitu odborného vzdelávania a prípravy reflektujúc potreby trhu práce
Prijímateľ:	Stredná zdravotnícka škola, Školská 230, Považská Bystrica
Názov projektu:	Zodpovedná príprava pre prax
Kód ITMS projektu:	312011AHA4
Aktivita, resp. názov seminára	Práca s nemocničným informačným systémom
Názov témy	<b>Kartotéka – evidencia ambulantných kariet pacientov</b>
Meno a priezvisko učiteľa	PhDr. Pavlína Bakalová
Dátum vypracovania	03.05.2023



EURÓPSKA ÚNIA  
Európsky sociálny fond  
Európsky fond  
regionálneho rozvoja



OPERAČNÝ PROGRAM  
ĽUDSKÉ ZDROJE



MINISTERSTVO  
ŠKOLSTVA, VEDY,  
VÝSKUMU A ŠPORTU  
SLOVENSKEJ REPUBLIKY

## Obsah

Kartotéka – evidencia ambulantných kariet pacientov.....	3
Ambulantná ošetrovateľská starostlivosť .....	3
Založenie ambulantnej karty.....	6
Použitá literatúra.....	8



## Kartotéka – evidencia ambulantných kariet pacientov

### Ambulantná ošetrovateľská starostlivosť

Ošetrovateľská starostlivosť sa ako súčasť ZS poskytuje formou primárnej, sekundárnej a terciárnej ošetrovateľskej starostlivosti v štátnych a neštátnych zdravotníckych a sociálnych zariadeniach a sociálnych zariadeniach, domácnostiach a komunitách.

#### Primárna zdravotná starostlivosť

- je základná ambulantná preventívna a liečebná starostlivosť v rámci poskytovania ďalšej odbornej ambulantnej a ústavnej starostlivosti, návštevnej služby, LSPP a RZP
- jej súčasťou je závodná preventívna ZS
- poskytujú ju lekári pre dospelých, pre deti a dorast, gynekológovia, zubári, registrované sestry a ZP ostatných kategórií
- ošetrovateľská starostlivosť sa zameriava na prevenciu, udržiavanie, obnovu zdravia, edukáciu, diagnostické a terapeutické postupy a uspokojovanie potrieb jednotlivcov a skupín

#### Ambulantná starostlivosť

##### a. všeobecná ambulantná starostlivosť

##### b. špecializovaná ambulantná starostlivosť

- ambulantnú starostlivosť poskytuje sestra v ambulancii ZZ , jednodňová zdravotná starostlivosť, stacionáre, hospic
- ambulantnú starostlivosť navštevujú pacienti, ktorých zdravotný stav nevyžaduje poskytovanie zdravotnej starostlivosti nepretržite 24 hodín

1. **záložky menu** – pod každou záložkou sú určité funkčné ikony

2. **pás ikon** – tzv. Ribbon

3. **prehľad ambulantných kariet** – zobrazuje ambulantné karty založené na ambulancii

4. **prehľad dokumentácie ambulancie** – okno je rozdelené do viacerých záložiek: Dnešné nálezy, Dnešné odbery, Diáre, Klinické udalosti, Laboratórne výsledky, Konzília...

5. **stavový riadok** – v ľavej časti riadku sa nachádza informácia o ambulancii, na ktorej sa nachádzame, spolu s prevádzkou a nositeľom výkonov. V pravej časti máme meno aktuálne prihláseného užívateľa a lupu

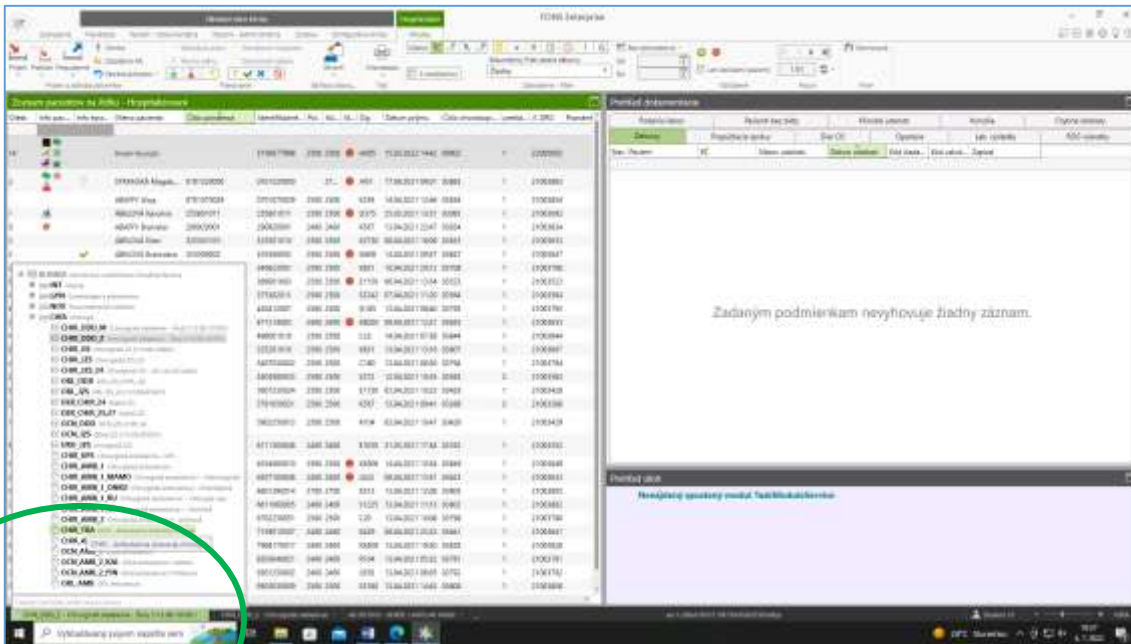

dostať do  
pracovať.

Pri vstupe do kartotéky sa najskôr musíme  
ambulance, v ktorej potrebujeme

ikonu

Cez základné okno ambulancijnej kartotéky na hornej lište otvoríme cez  
„prevádzka“ administráciu, v ktorej sa nachádza **kartotéka**.

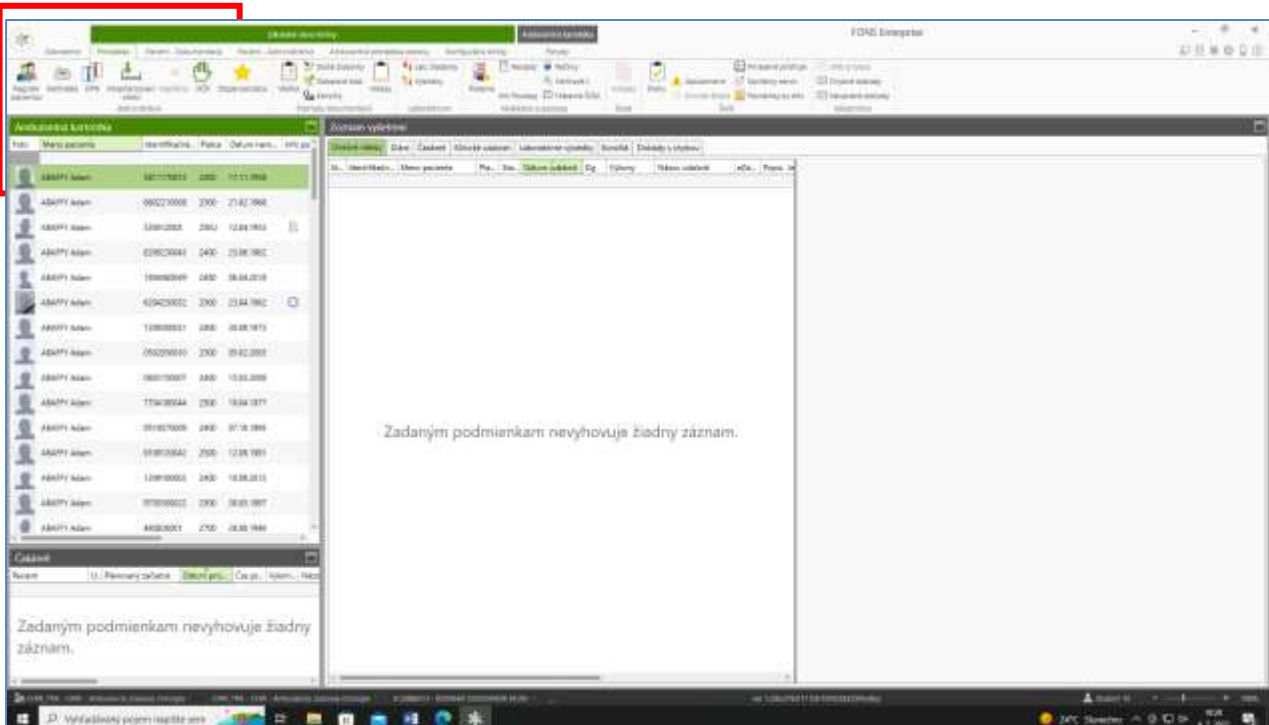

Následne otvoríme ambulatnú kartotéku. Ambulantná kartotéka zobrazí zoznam pacientov s možnosťou prepnutia aj na vyradených pacientov.

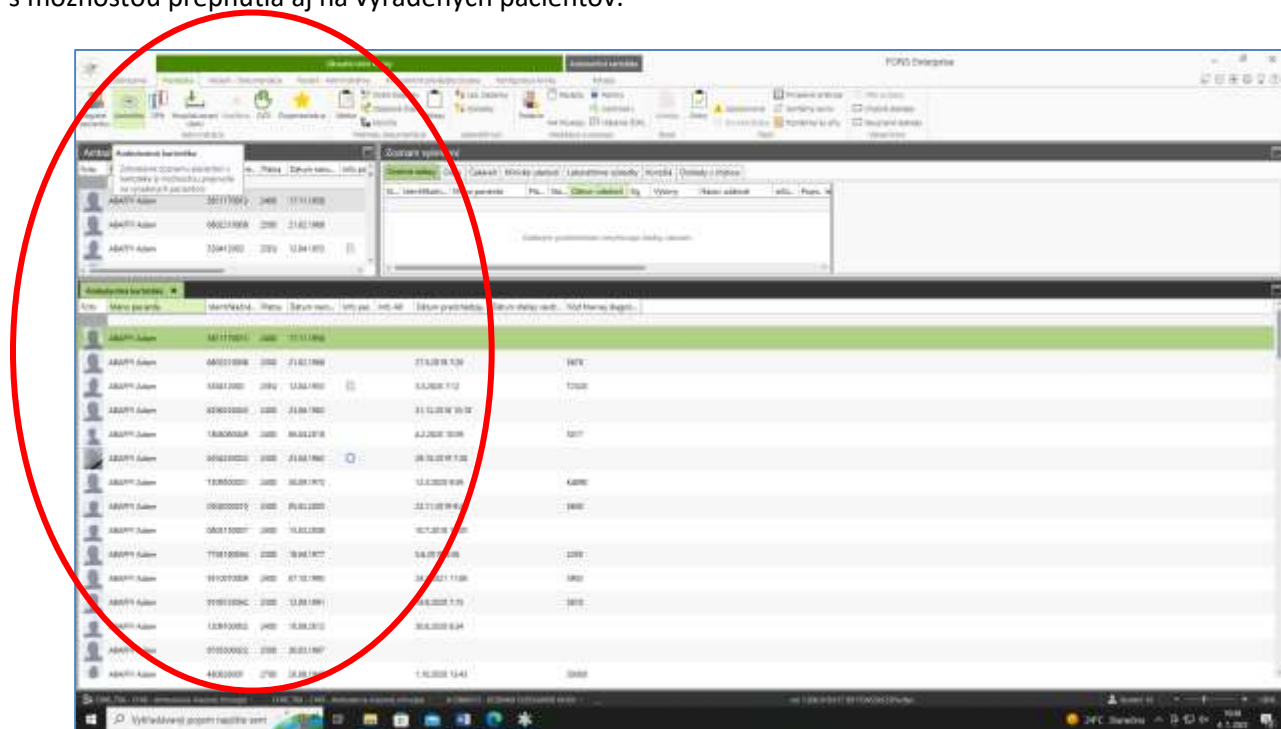

Následne keď mám vysvietené meno pacienta na zeleno môžem pracovať s ponúkanými možnosťami cez pohyby alebo si vyberiem iné možnosti napr. pacient dokumentácia alebo pacient administratíva prípadne iné možnosti z hornej lišty.

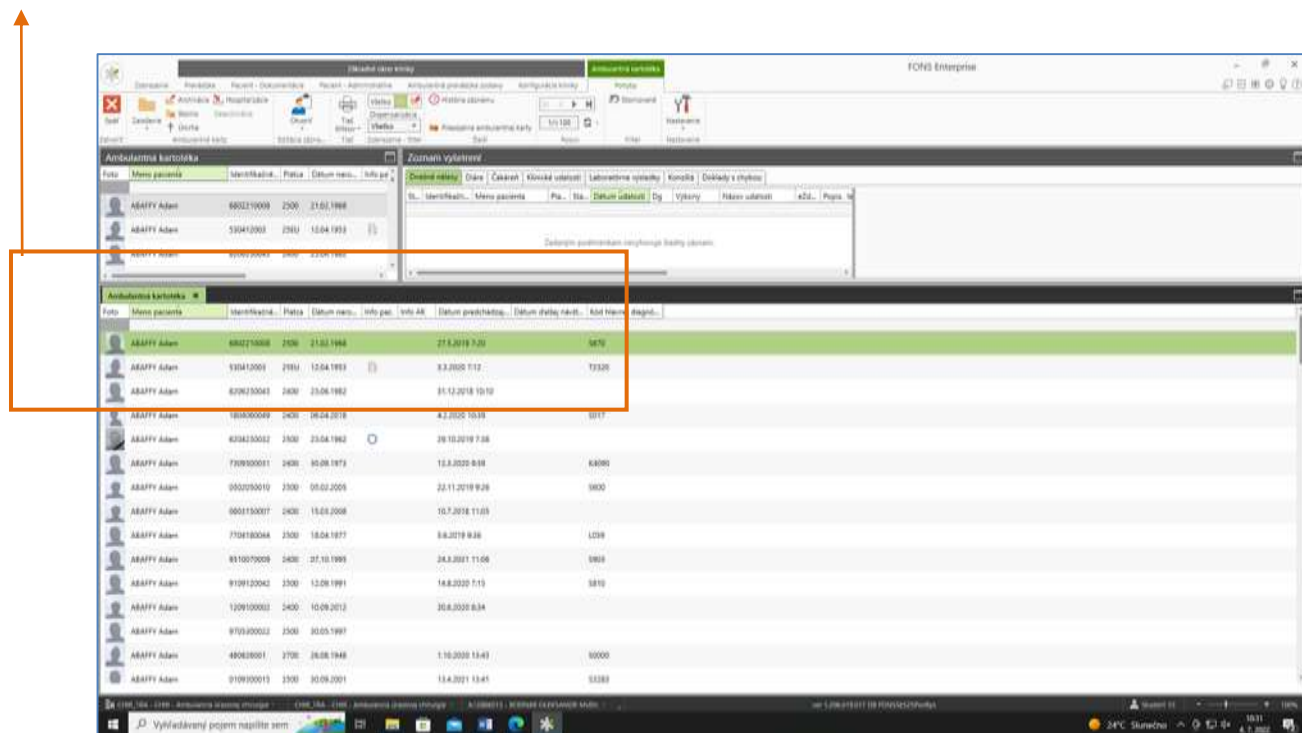

## Založenie ambulantnej karty

Vyhľadám pacienta v ambulantnej kartotéke, a v prípade že sa mi nezobrazí žiadny pacient, pokračujem ikonou „Založenie“ (záložka **pohyby** – založiť).

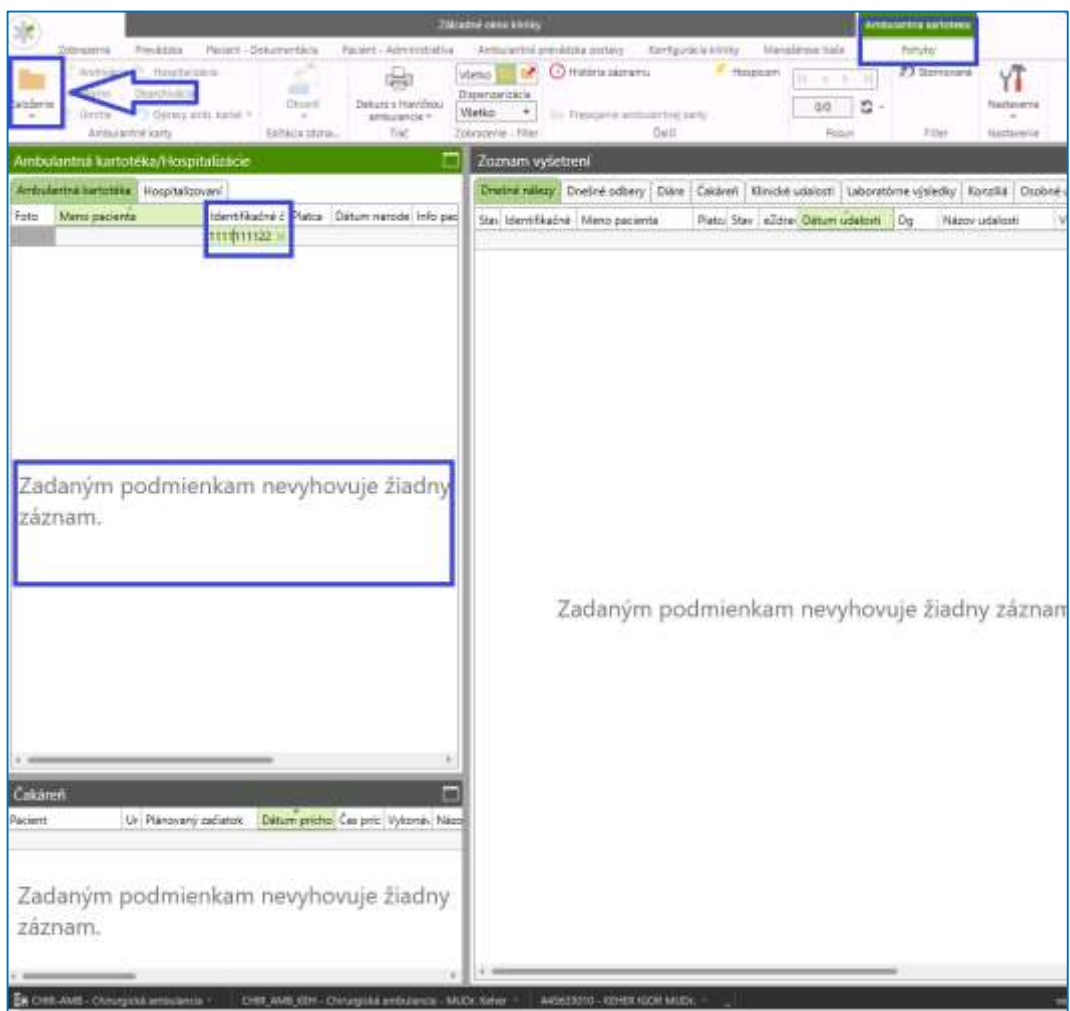

V následnom okne skontroluje rodné číslo a potvrdím „Enter“.



V prípade že dané rodné číslo sa nachádza v Centrálnom registri tak k pacientovi dotiahne už vyplnené údaje. V prípade že pacient **nie je** v centrálnom registri je nutné mať vyplnené **Meno, Priezvisko, Hlavný platca (poist'ovňa)**. Ďalej môžeme zadať adresu a to tak že zapíšeme do poľa Trvalá adresa – Ulicu a do obec - názov obce (alebo PSČ). A pokračujeme „Uložiť a zavrieť“.

**Základné okno kliniky** | Pacientské administratíva

Zobrazenie | Prevádzka | Pacient - Dokumentácia | Pacient - Administratíva | Ambulantná prevádzka zostavy | Konfigurácia kliniky | Manažárske table | Záznam

Uložiť a zavrieť | Soľ | Editor | Uložiť | Vyhľadanie | Zdrav. údaje | Klinické udalosti | Časový prehľad | Kapitácia | Diagnózy | Doklady | Prípady DRG

Zoborí | Editácia záznamu | Posun v zozname | Zobrazenie | Zdravotná dokumentácia | Čas

**Ambulantná kartotéka**

Foto	Meno pacienta	Identifikačné č.	Platca	Dátum narodenia	Info pa
	ABAFFY Adam	7206050049	2400	05.06.1972	
	ABAFFY Adam	7906020034	2500	02.06.1979	
	ABAFFY Adam	6204230032	2500	23.04.1962	

**Zoznam vyšetrení**

Dnešné nálezy	Diára	Čakáreň	Klinické udalosti	Laboratórne výsledky	Konziliá	Doklady s c		
Stav	Identifikačné	Meno pacienta	Platca	Stav	Dátum udalosti	Dg	Výkony	Názov
Zadaným podmienkam nevyhovuje žiadny záznam.								

**Ambulancia: založenie karty**

**1111111122** | **Nový pacient TEST Pacienta** | **2500**

Dátum založenia karty: 23.7.2021 | Dátum archívácie karty: 8:22 | Úvar: CHIR\_AMB\_1 - Ch | Číslo amb. karty: | Ujemení: 2 | Pops:

Identifikácia | Špecifika | Adresa | Poistenie poistenca | Výzby | Hlásenie

Identifikačné č. pacienta: 1111111122 | Priezvisko: TEST | Meno: Pacienta | Typ identif. čísla: Rodné číslo

Pracovné meno: TEST Pacienta | Titul pred: | Titul za: | Hlavný platca: 2500

Prostredné m.: | Rodné priezvisko: | Č. poistenca: | Štát poistenia: | Zdravotné č.:

Dátum narodenia: 11.11.2011 | Rodné číslo: 1111111122 | Skupina: |

Pohlavie: muž | Pôvodný pohlav: | Preukaz totožnosti: | Iný doklad: |

Trvalá adresa: | Ulica: | PSČ: | Číslo obce: | Krajina: | Tržba: |

Poznámka:

PSČ	Název	Miestská časť	Okres	Kraj
01003	Považský Chlmec	Žilina	Žilinský	
01701	Považská Bystrica	Považská Bystrica	Trenčiansky	
01704	Považská Bystrica	Považská Bystrica	Trenčiansky	
01704	Považské Podhradie	Považská Bystrica	Trenčiansky	
01705	Považská Bystrica	Považská Bystrica	Trenčiansky	
01705	Považská Teplá	Považská Bystrica	Trenčiansky	
01706	Považská Bystrica	Považská Bystrica	Trenčiansky	
01707	Považská Bystrica	Považská Bystrica	Trenčiansky	
01726	Považská Bystrica	Považská Bystrica	Trenčiansky	
91626	Považany	Nové Mesto nad Váhom	Trenčiansky	

Pacient | Hospitalizácie

CHIR\_AMB\_1 - Chirurgická ambulancia | BITKO RASTISLAV MUDr.



EURÓPSKA ÚNIA  
Európsky sociálny fond  
Európsky fond  
regionálneho rozvoja



OPERAČNÝ PROGRAM  
ĽUDSKÉ ZDROJE



MINISTERSTVO  
ŠKOLSTVA, VEDY,  
VÝSKUMU A ŠPORTU  
SLOVENSKEJ REPUBLIKY

## Použitá literatúra

1. <https://stapro.sk/produkty-fons/fons-enterprise/>