“Asumimos el *respeto* como eje fundamental de encuentro y entendimiento”

HORARIO DE ATENCIÓN A PADRES
AÑO 2024

MAESTROS PRIMARIA				
No	***NOMBRE DOCENTE***	***Correo electrónico***	***DIA HORA DE ATENCIÓN DE PADRES***	**Grado Director de grupo/ docente asignaturas**
1	***Mayerly Toloza Vega***	mtoloza2@unab.edu.co	Día: Viernes 6:30 a 7: 20	Directora de grupo 1°A Lengua castellana: 1°A-B-C Lectura: 1°A-B-C 2°A-B-C
2	Diana Patricia Mendoza Morales	dmendoza16@unab.edu.co	Día: Lunes de 6:30 a 7:20	Directora de Grupo 4°A Lengua Castellana 3°B - 3°C - 4°A - 4°B Lectura 3°B - 3°C - 4°A - 4°B

“Asumimos el *respeto* como eje fundamental de encuentro y entendimiento”

3	Juliana Marcela Rangel Barajas 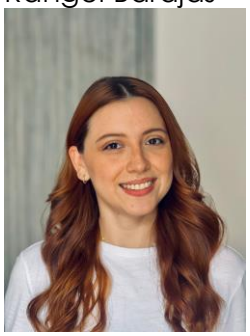	jrangel665@unab.edu.co	Miércoles 6:40 - 7:40 am	Directora de grupo 1°B Inglés 1°A -B -C Expresión corporal 4°A- B-C Expresión corporal 5°A-B-C
4	María Fernanda Hernández Oviedo	mhernandez369@unab.edu.co	Día: jueves 6:40 am- 8:00 am	Directora de grupo: 3A Inglés 3A, 3B, 3C
5	Anyie Alexandra Hernández Hernández	anyiehernandezhh6@gmail.com	Día:Miércoles 7:00 a 7:50 a.m.	Codirectora:4B Inglés 4A, 4B, 4C
6	Dorian Lorena Parra Fernández	dparra586@unab.edu.co	lunes de 6: 40 a 7:40 am	Directora de grupo 5°A Ética: 4°B y C° 5° A, B y C Sociales: 4°B y C° 5° A, B y C
7	Emilse Mantilla García		Lunes	

“Asumimos el *respeto* como eje fundamental de encuentro y entendimiento”

		emantilla742@unab.edu.co	6: 30 a 7:20 a.m.	Matemáticas 1A - 1B - 1C
8	OMAR QUIROGA	pquiroga@unab.edu.co	**Miércoles:** 9;50-10;40 a.m.	Director de grupo: 2A Inglés: 2A, 2B, 2C
9	Lida Natalia Niño Solano	lnino641@unab.edc.co	Día: Viernes de 6:30 a 7:20 am	Directora de Grupo 3°C Matemáticas 2°C, 3°A - 3°B - 3°C
10	Luz Dary Arango Chapeta	***larango755@unab.edu.co***	Día: Jueves de 7:00 a 7:50 a.m.	Directora de Grupo 4°C Matemáticas 2°B, 4°A - 4°B - 4°C
11	Pedro Emerson Casanova	pcasanova@unab.edu.co	Día: Jueves Hora: 6:30 - 7:20 a.m	Investigación: 3A-3B-3C Artes plásticas:

				4A-4B-4C 5A-5B-5C Tecnología: 5A-5B-5C
12	Laura Marcela Suárez Rangel 	lsuarez460@unab.edu.co	Día: Jueves 8:10 a 8:50 a.m	Directora de grupo 4B Ciencias Naturales 4B, 4C, 5A, 5B y 5C Investigación 5A, 5B Y 5C Artes plásticas 3A, 3B y 3C
13	Ada Liliana Blanco 	ablanco5@unab.edu.co	Día: Jueves 6:30 a 7:10 a.m	Directora de grupo 2C Ciencias Naturales 2C, 3A, 3B, 3C y 4A Investigación 1A, 1B Y 1C
14	*Teresa Barrera Ochoa* 	*tbarrera@unab.edu.co*		

“Asumimos el *respeto* como eje fundamental de encuentro y entendimiento”

15	 Leydi Johanna Gelvez	jgelvez@unab.edu.co	Día: Lunes 10:00- 10:50	Música y Expresión Corporal 1°-3° Música 4°-5°
16	Teresita de Jesús González Restrepo 	Tgonzale@unab.edu.co	Día: Martes 7:50 a 8:40 a.m	Educación física: Transición A, B, C. Primero A, B, C. Segundo A, B.
17	***German Andres Bautista Blanco*** 	*gbautista445@unab.edu.co*	Día: Lunes 9:50 a 10:40 a.m	Educación física: Cuarto: B,C Quinto : A, B, C
18	Mayra Yolima Pico 	mpico@unab.edu.co	Día: Jueves Hora: 7:00 - 7:50 a.m	Dirección de grupo: 2°B Lengua castellana grado 2°A,2°B,2C y 3°A Lectura: 3°A
19	Ana María Núñez Zambrano.	anunez827@unab.edu.co	viernes de 7: 00 a 7:50 am	Tecnología: 1°A- 1°B- 1°C 2°A- 2°B- 2°C 3°A- 3°B- 3°C 4°A- 4°B- 4°C

	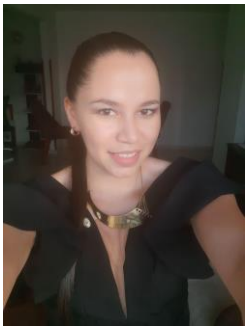			
20	Maria Alejandra Moncada Lozano	mmoncada805@unab.edu.co	Día: Viernes Hora: 7:00 a 7:50	Dirección de grupo: 1°C Ciencias Naturales: 1A- 1B- 1C - 2A- 2B Investigación 4A, 4B Y 4C Artes plásticas 2A, 2B y 2C
21	Ailyn Adjany Monsalve Díaz 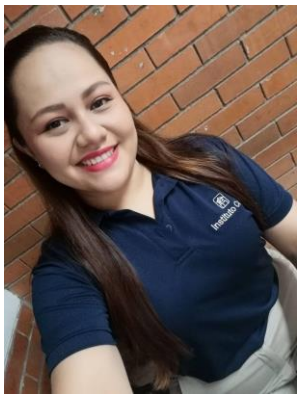	amonsalve318@una.edu.co	Día: Lunes Hora: 2:00 pm - 2: 50 pm	Directora de grupo: 5C Docente de matemáticas: 2A, 5A, 5B, 5C.
22	Karoll Andrea Hernández Pinzón	khernandez372@unab.edu.co	Día: Martes de 6:30 - 7:20	Directora de grupo: 3B Docente de Sociales y Ética 2C-3A-3B-3C-4A

23	Heidi Katherine Muñoz Rico	heidyka_93@hotmail.com	Día: Miércoles de 7:00 a 7:50 a.m.	Codirectora: Educación Física. 2C, 3A, 3B,3C y 4A
24	Nicolle Andrea Ramírez Arenas	nramirez98@unab.edu.co	Día: Lunes de 6:30 a 7:20	Directora de Grupo 5B Docente de inglés: 5A, 5B y 5C
25	SandraJudith Moreno Mendoza	sajumome21@gmail.com	Martes 7:20 a 8:10 a. m.	Docente de Lengua Castellana de 4C, 5A, 5B y 5C.